

## こんなシールに!

### 紙シール・荷札

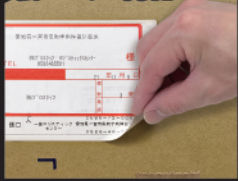

### 値札



### ガムテープ



### 透明テープ

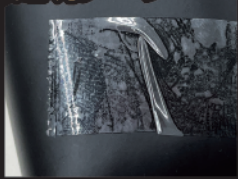

## こんなところに!



窓・サッシ

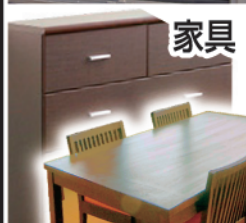

家具



段ボール

## 特長

- 作業の早い速乾タイプでシミになりにくく、段ボール類などのテープはがしにも最適です。
- 紙製シールの上からスプレーするだけで簡単にはがれやすくなります。
- 下地を傷めにくく安心です。■残った糊も手軽に除去。(基材に染み込んだ糊は除去できない場合があります)
- 低臭タイプで嫌な臭いが少なく使いやすい。

## 用途 (使用箇所)

対応表 (はがせるもの)	紙・値札シール	○	ガムテープ・クラフトテープ	○	透明テープ	○	両面テープ	△
	車ガラス面ステッカー	△	フィルム系ステッカー	△	固着した接着剤	×	切手(水性糊)	×

○:比較的簡単にはがせるもの △:比較的時間のかかるもの ×:はがせないもの

下地の適合表	ガラス面	○	金属面	○	塗装面・印刷面	×	家具・木製品※1	○
	タイル	○	陶磁器	○	プラスチック	△	ゴム	×
							皮革	×

○:比較的適合しているもの △:適合確認が必要なもの ×:適合していないもの ※1水が染み込まない素材  
【注意】○△の下地でも必ず影響がない事を目立たない所で確認して下さい。

## 使用上の注意

■用途以外には使用しない。■必ず事前に目立たないところで試し下地への影響を確認する■本品を付着したまま長時間放置すると下地を傷めるので絶対に避ける。■シミになるので衣服には付着させない。■はがす際は下地をキズをつけないよう充分に注意する。■最後まで使い切れなくなるので缶を傾けて使用しない。■目的以外の箇所に付着した場合は直ちにふき取る。■はがした結果周囲と色の差が出る場合があります。(日焼けなど)■キャップだけを持つと落下することがあるので注意する。

## 使用方法

○使用前のポイント シール材質には浸透するものとしなものがあります。紙製(浸透する)の場合は直接スプレーして浸透させ、ビニール製(浸透しない)は端をめぐり、すき間から本剤を流し込み浸透させて下さい。

- 必ず換気の良い状態で作業し、使用前に缶をよく振って下さい。
- <材質別のはがし方>
  - 紙・値札・荷札・一般シールの場合  
シールの上から直接スプレーし、液が浸透するまで約3~5分待ってからはがし取して下さい。
  - フィルムステッカー・シールの場合  
最初にできるだけシールをはがし、残った糊にスプレーします。シールはがれにくい場合はヘラ等を使用して下さい。
- ※いずれの場合も、はがれにくい場合は同じ作業を繰り返して下さい。
3. はがした後に糊が残った場合は均一にスプレーし、乾かないうちに布等で拭き取して下さい。
4. 下地に本液が残らないよう、最後に濡れタオル等で完全に拭き取して下さい(紙・段ボール類は除く)使用後はキャップを閉めて手をよく洗って下さい。

## 火気と高温に注意

高圧ガスを使用した可燃性の製品であり、危険なため、下記の注意を守ること。  
①炎や火気の近くで使用しないこと。  
②火気を使用している室内で大量に使用しないこと。③高温にすると破裂の危険があるため、直射日光の当たる所や火気等の近くなど温度が40度以上となる所に置かないこと。④火の中に入れてはいけないこと。  
⑤使い切って捨てること。  
高圧ガス:LPG

品名	シール剥がし剤	成分	アルコール類、石油系溶剤
種類・形式	油性・エアゾール	内容量	420ml
危険	<危険有害性情報> ■極めて可燃性の高いエアゾール。■高圧容器・熱すると破裂のおそれ。■強い眼刺激。■呼吸器への刺激のおそれ。■眠気またはめまいのおそれ。■生殖能または胎児への悪影響のおそれの疑い。■臓器の障害。■長期にわたる、または反復ばく露による臓器の障害。■長期にわたる、または反復ばく露による臓器の障害のおそれ。		
	警告	吸入・飲用不可: 人体に害があるので、吸入したり飲んだりしない。■人体に向けて使用しない。■皮膚の弱い方は、かぶれる恐れがあるので保護手袋を使用する。■引火性があるので、火気に近づけない。■破裂する恐れがあるので直射日光の当たる所や温度が40℃以上となる所、特に自動車内及びファンヒーターの吹き出し口の側には置かない。■子供の手の届く所に置かない。	
可燃性注意			
破裂注意			
応急処置	■万一飲み込んだ場合は、無理に吐き出さず口をすすいで、直ちに医師の診断を受ける。■誤って目に入った場合(コンタクトレンズを着用している場合は直ちに外す)は、こすらずに直ちに清水で15分以上洗眼し、また顔・皮フに付着した場合は、石ケンで充分洗い、いずれの場合も異常があれば医師の診断を受ける。■使用中に気分が悪くなった場合は、直ちに使用を中止して通気の良い所で安静にする。気分が回復しない場合は医師の診断を受ける。		
保管及び廃棄方法	■保管の際には直射日光の当たる所や温度が40℃以上となる所、サビの発生しやすい水分・湿気の多い所には置かない。■自動車内・トランク内で保管しない。■廃棄の際には中身を使い切り、火気のない戸外でボタンを押してガスを完全に抜いてから捨てる。		

第四類 第一石油類 300ml 危険等級Ⅱ  
火気厳禁 NET420ml

※この製品は日本で企画・開発し厳選・管理された中国の工場で製造されたものです。MADE IN CHINA  
■商品サイズ H203×W66×D66(mm)

販売名 Sticker Peeling Spray  
品番 J-49 WSシールめくりマッチョ速乾タイプ

株式会社プロスタッフ

愛知県一宮市丹羽大森25-1

【商品お問い合わせ先】0586-52-5070

<https://prostaff-jp.com/>